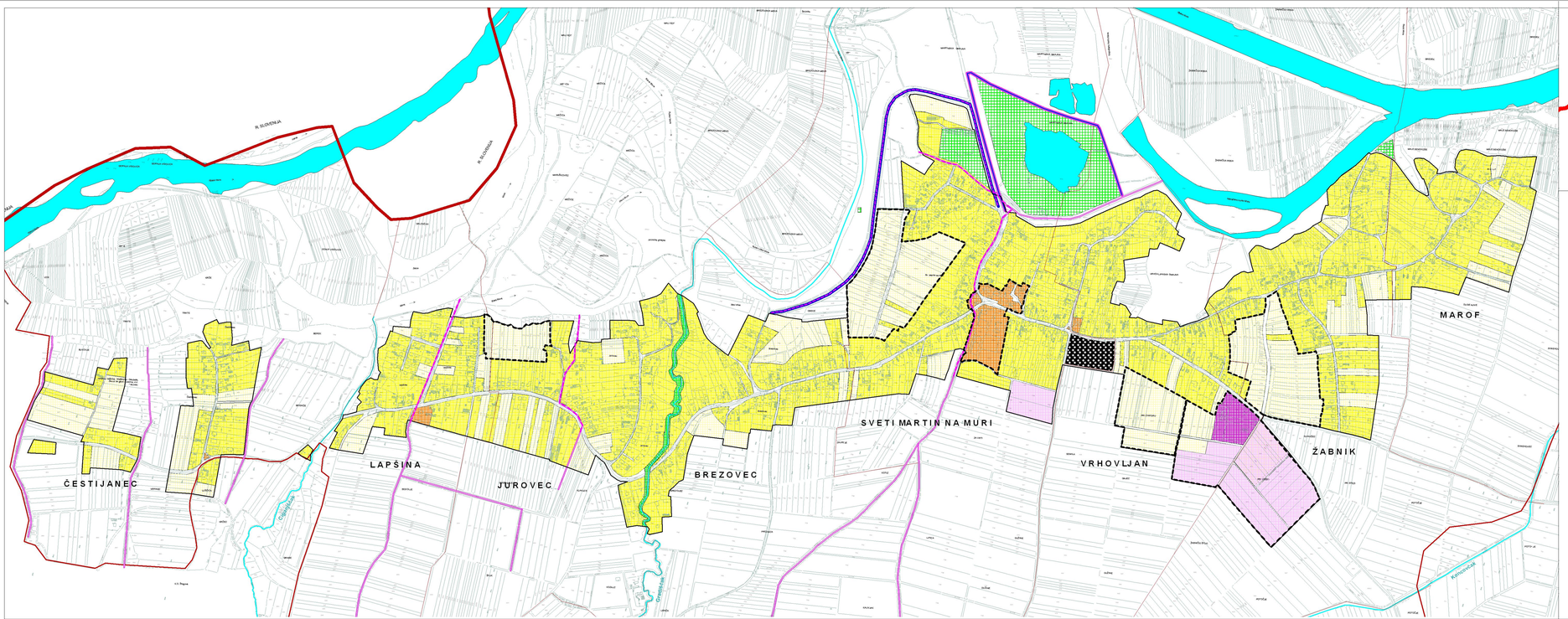

## TUMAČ PLANSKOG ZNAKOVLJA:

S

postojeće / planirano

**Granice**

- granica države
- granica općine
- granica naselja
- građevinsko područje

**Prostori/površine za razvoj i uređenje**

Razvoj i uređenje naselja

- izgrađeni dio građevinskog područja naselja
- neizgrađeni dio građevinskog područja naselja
- centralni i društveni sadržaji
- gospodarska namjena
- športsko rekreacijska namjena
- vegetacijski pojas potoka
- groblje

**Vodnogospodarski sustavi**

Regulacijski i zaštitni sustav

- nasip
- zaštitni nasip

Melioracijska odvodnja

- kanal
- zacjevljeni kanal

**Područja primjene posebnih mjera uređenja i zaštite**

- rijeka Mura, rukavac, jezero
- vodotok

**Područja primjene posebnih mjera uređenja i zaštite**

- obavezna izrada DPU (obuhvat je moguće proširiti na susjedna izgrađena područja)

1 ha

0.1 0 0.1 0.2 0.3 0.4 0.5 km

| | |
|---|---|
| Županija: | MEĐIMURSKA ŽUPANIJA |
| Općina: | **SVETI MARTIN NA MURI** |
| Naziv prostornog plana: | PROSTORNI PLAN UREĐENJA OPĆINE |
| Naziv kartографskog prikaza: | **GRANICE GRAĐEVINSKOG PODRUČJA NASELJA UZ RIJEKU MURU** |
| Broj kartографskog prikaza: | 4 |
| Mjerilo kartографskog prikaza: | 1:5000 |
| Program mjera za unapređenja stanja u prostoru službeno glasilo: | "Službeni glasnik Međimurske županije" br.1/03 |
| Odluka predstavničkog tijela o donošenju: | "Službeni glasnik Međimurske županije" br.7/05. |
| Javna rasprava (datum objave): | "Međimurske novine" 16.03.2005. |
| Javni uvid održan: | od: 22.03.2005.<br>do: 22.04.2005. |
| Pečat tijela odgovornog za provođenje javne rasprave: | |
| Odgovorna osoba za provođenje javne rasprave: | Franjo Makovec<br>(ime, prezime i potpis) |
| Suglasnost na plan prema članku 19. Zakona o prostornom uređenju ("Narodne novine" br. 30/94., 68/98., 61/00., 32/02., i 100/04.) | |
| Broj suglasnosti klasa: 350-01/05-01/22 | Urbroj: 2109-05-02-05-02 datum: 27.05.2005. |
| Pravna osoba / tijelo koje je izradilo plan: | MEĐIMURSKA ŽUPANIJA<br>ZAVOD ZA PROSTORNO UREĐENJE |
| Pečat javne osobe / tijela koje je izradilo plan: | |
| Odgovorna osoba: | Dargomir Sutlar,dipl.ing.arh.<br>(ime, prezime i potpis) |
| Koordinator plana: | Dargomir Sutlar,dipl.ing.arh. |
| Stručni tim u izradi plana: | Dragomir Sutlar, dipl.ing.arh.<br>Jadranka Gragan-Makovec, dipl.ing.arh.<br>Mirjana Pintar, dipl.ing.arh.<br>Mr.sc. Sandra Golubic, dipl.ing. |
| Pečat predstavničkog tijela: | |
| Predsjednik predstavničkog tijela: | Franjo Makovec<br>(ime, prezime i potpis) |
| Istovjetnost ovog plana s izvornikom ovjerava: | |
| Pečat nadležnog tijela: | |
| (ime, prezime i potpis) | |