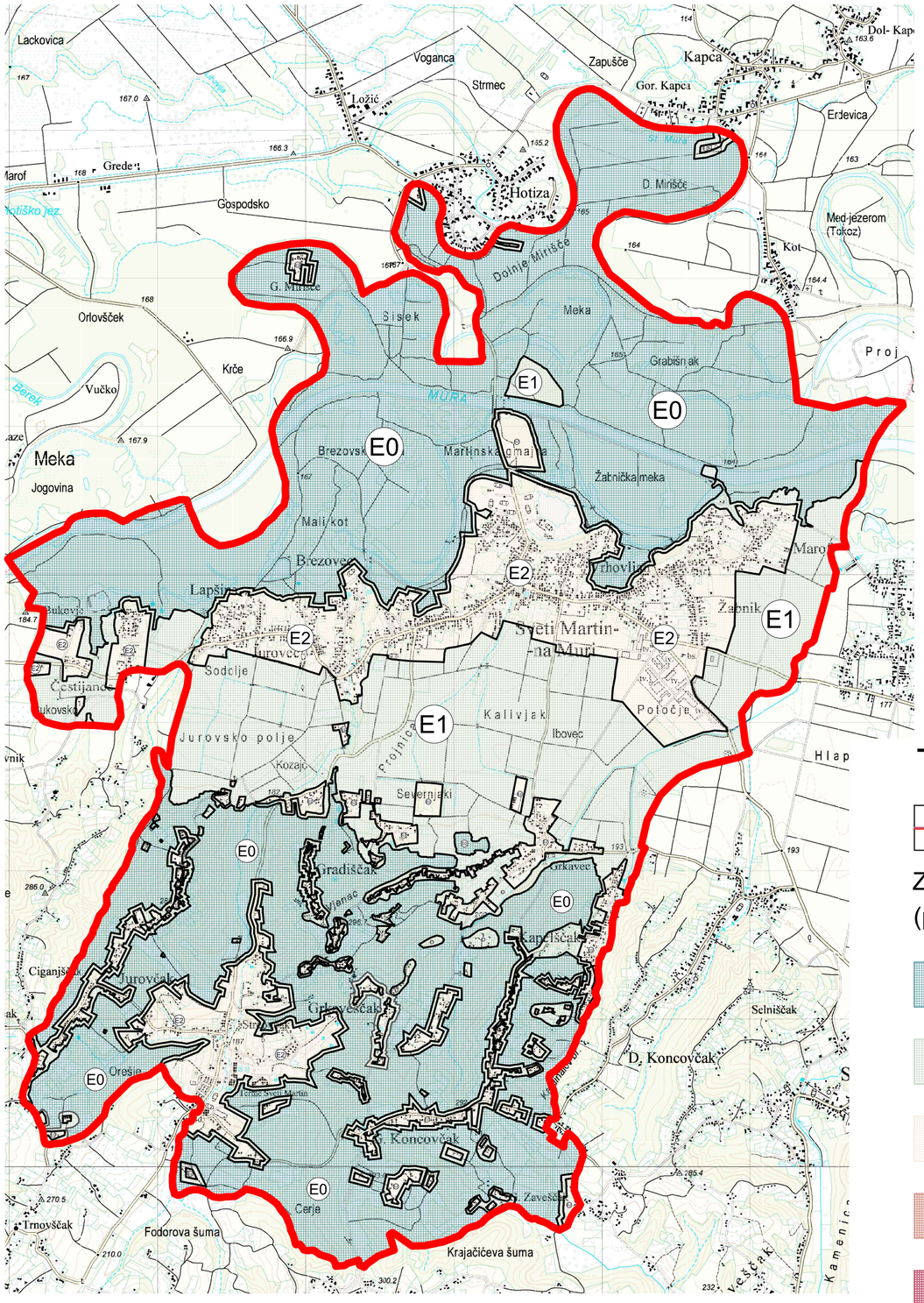


# TUMAČ ZNAKOVA

Općinska granica

Zone rasvjetljenosti
(prema klasifikaciji Pravilnika o zonama rasvijetljenosti)

- E0 — Područja prirodne rasvijetljenosti
- E1 — Područja tamnog krajolika
- E2 — Područja niske ambijetalne rasvijetljenosti
- E3 — Područja srednje ambijetalne rasvijetljenosti
- E4 — Područja visoke ambijetalne rasvijetljenosti

| | | | | | |
|---|---|---|---|---|---|
| I N E L d.o.o. Đakovo | | *Naziv i tip projekta:* | PLAN RASVJETE -OPĆINA SVETI MARTIN NA MURI- | | |
| *Investitor:* | | *Građevina:* | | | |
| OPĆINA SVETI MARTIN NA MURI, Trg Svetog Martina 7, Sveti Martin na Muri, OIB:90870759737 | | Plan rasvjete Općine Sveti Martin na Muri | | | |
| *Izradio:* | Darko Angebrandt, dipl.ing.el. | *Datum:* | 10/25 | *Br. projekta:* | TDE-g113/25 |
| *(potpis)* | *(pečat)* DARKO ANGEBRANDT dipl. ing. el. E 16 OVLAŠTENI INŽENJER ELEKTROTEHNIKE | *Naziv nacrta:* | ZONE RASVJETLJENOSTI | | |
| | | *Mjerilo:* | 1:25000 | *Broj nacrta:* | 3.1. |